

Раздел 4

Схема расположения границ публичного сервитута

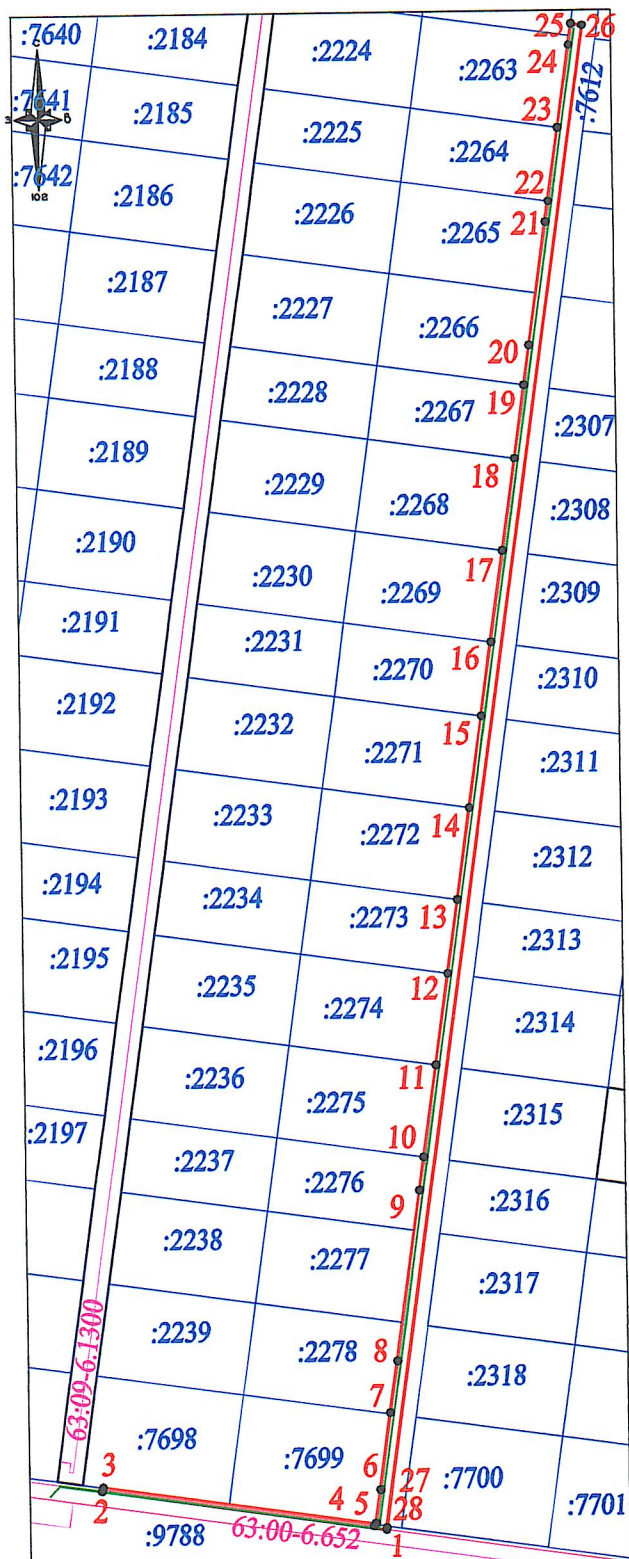

Масштаб 1:2000

Подпись _____

Дата "12" февраля 2025г.

Координаты границы публичного сервитута
Площадь - 1 300 ± 13 кв.м

№	X	Y	Длина
1	424996,71	1311329,92	
2	425007,93	1311253,30	77,44
3	425008,91	1311253,44	0,99
4	424998,14	1311327,10	74,44
5	424998,67	1311327,18	0,54
6	425007,99	1311328,52	9,42
7	425027,79	1311331,37	20,00
8	425041,81	1311333,38	14,16
9	425088,16	1311340,04	46,83
10	425097,08	1311341,32	9,01
11	425121,83	1311344,88	25,00
12	425146,58	1311348,43	25,00
13	425166,37	1311351,28	19,99
14	425191,12	1311354,83	25,00
15	425215,87	1311358,39	25,00
16	425235,66	1311361,23	19,99
17	425260,41	1311364,79	25,00
18	425285,16	1311368,35	25,00
19	425304,96	1311371,19	20,00
20	425315,70	1311372,73	10,85
21	425348,82	1311377,49	33,46
22	425354,45	1311378,30	5,69
23	425374,25	1311381,15	20,00
24	425396,45	1311384,33	22,43
25	425402,22	1311385,17	5,83
26	425401,79	1311388,13	2,99
27	424997,71	1311330,07	408,23
28	424997,70	1311330,07	0,01
1	424996,71	1311329,92	1,00

Система координат: МСК 63

УСЛОВНЫЕ ОБОЗНАЧЕНИЯ

- граница публичного сервитута
- проектное местоположение инженерного сооружения
- существующая часть границы, имеющиеся в ЕГРН сведения о которой достаточны для определения ее местоположения
- :7824 - кадастровый номер земельного участка
- 5 - обозначение характерной точки границы публичного сервитута
- 63:09:0103035 - номер кадастрового квартала
- граница зоны с особыми условиями использования